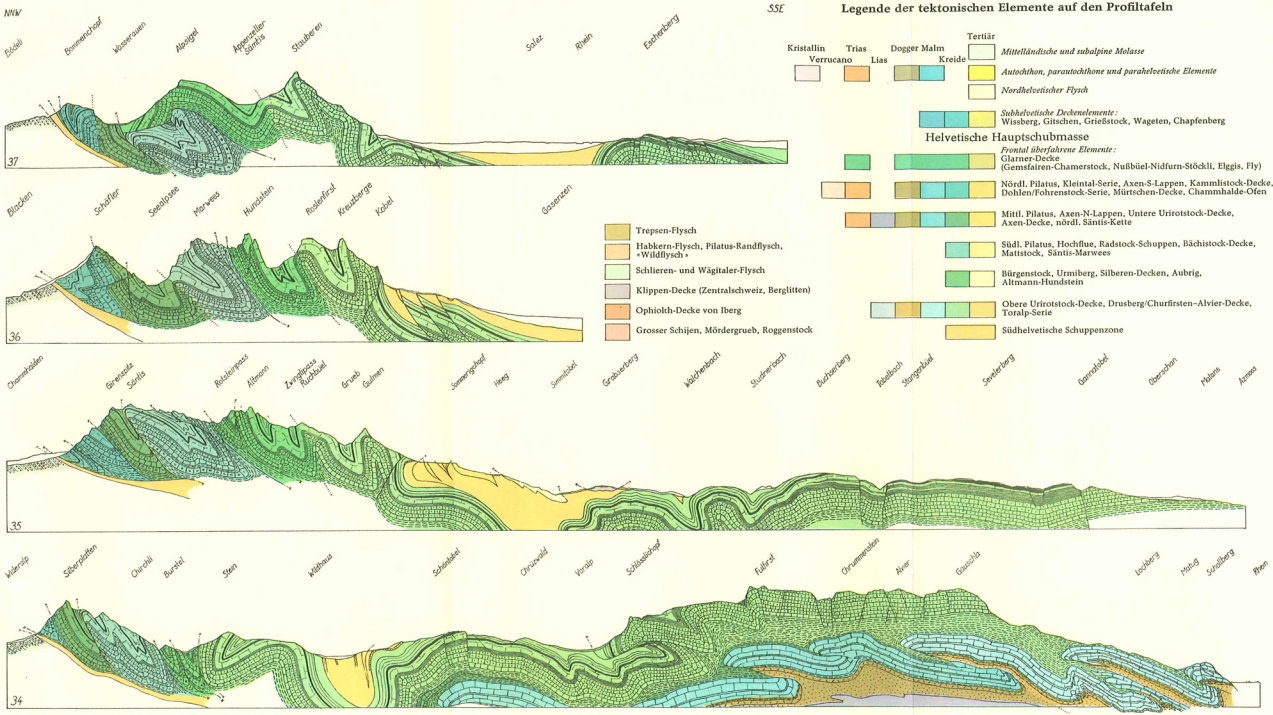
NNW
SSE
Legende der tektonischen Elemente auf den Profiltafeln
Kristallin
Verrucano
Trias
Lias
Dogger
Malm
Kreide
Tertiär
Mittelländische und subalpine Molasse
Autochthon, parautochthone und parahelvetische Elemente
Nordhelvetischer Flysch
Subhelvetische Deckenelemente:
Wissberg, Gitschen, Grießstock, Wageten, Chapfenberg
Helvetische Hauptschubmasse
Frontal überfahrene Elemente:
Glarner-Decke
(Gemsfairen-Chamerstock, Nußbüel-Nidfurn-Stöckli, Elggis, Fly)
Nördl. Pilatus, Kleintal-Serie, Axen-S-Lappen, Kammlistock-Decke,
Dohlen/Fohrenstock-Serie, Mürtschen-Decke, Chammhalde-Ofen
Mittl. Pilatus, Axen-N-Lappen, Untere Urirotstock-Decke,
Axen-Decke, nördl. Säntis-Kette
Südl. Pilatus, Hochflue, Radstock-Schuppen, Bächistock-Decke,
Mattstock, Säntis-Marwees
Bürgenstock, Urmiberg, Silberen-Decken, Aubrig,
Altmann-Hundstein
Obere Urirotstock-Decke, Drusberg/Churfirsten–Alvier-Decke,
Toralp-Serie
Südhelvetische Schuppenzone
Trepsen-Flysch
Habkern-Flysch, Pilatus-Randflysch,
«Wildflysch»
Schlieren- und Wägitaler-Flysch
Klippen-Decke (Zentralschweiz, Berglitten)
Ophiolth-Decke von Iberg
Grosser Schijen, Mördergrueb, Roggenstock
Eiblel
Bommerchopf
Wissersuen
Alp-Igel
Appenzeller Säntis
Stauberen
Salez
Rhein
Escherberg
37
Blocken
Schäfler
Seealpsee
Marwees
Hundstein
Rodenfirst
Kraxberge
Kobel
Gäsenen
36
Chammhalden
Grosse Säntis
Rohlenpass
Altmann
Zwischbase
Rudbüel
Gruebi
Gulmen
Sonnenguchof
Heeg
Simmitobel
Grabserberg
Kälcherbach
Studerbach
Buchberg
Rotbach
Stoggbüel
Seeterberg
Gamsdobel
Obersichen
Mühlern
Amden
35
Widerstein
Silberpfeiffen
Churfiti
Burdel
Sten
Wildhaus
Schönbühel
Chrüzwald
Voralp
Schlüsselchopf
Fulfirst
Chrummenden
Alvier
Gauschla
Leuchberg
Hilfig
Schollberg
Rhein
34